

## TELA DE PROJEÇÃO TENSIONADA - LUXO LINHA PRO

### Geral

A Tela de Projeção Tensionada Luxo oferece o que há de mais moderno no segmento de Telas. Produto indicado para o uso em Home Theater e salas de reuniões, é peça fundamental na composição de sistemas de Áudio Visual com excelência em qualidade de reprodução de imagens.

A Tela Tensionada Luxo pode ser instalada na parede, no teto ou acima do forro (com moldura).



☀️ Linha Profissional 

### Especificações

- Estrutura sólida e muito leve, 100% em Alumínio, evitando corrosão, oxidação e desgaste por ação do tempo
- Pintura com tinta Epóxi de alta resistência na cor Branca
- Motor Tubular interno, silencioso com velocidade de 34RPM e torque de 10Nm
- Sistema de controle de temperatura do motor com desligamento automático de segurança
- Possui Bordas pretas nas laterais do tecido
- Tarja preta de 40cm na parte superior do tecido, possibilitando o ajuste na altura da projeção
- Suporte com trilho correção em toda extensão do estojo da Tela. (pode ser fixada em qualquer parte do estojo)
- Sistema de ajuste de parada inferior e superior do tecido
- Sistema de tensionamento variável, possibilitando o ajuste fino no estiramento do tecido
- Instalação fácil e prática, pode ser fixada na parede, no teto e também instalada sobre o forro, com uso de moldura (acessório)
- Sistema de controle por Botoeira de três posições "Sobe / Para / Desce", incluso. (acessórios: controle remoto por IR, RF ou Sensor de corrente)
- Voltagem disponível em 110V ou 220V



Suporte com  
Trilho Correção



Tensionamento nas  
laterais do tecido

### Garantias



- Garantia da Tela de projeção - 03 anos
- Garantia do motor - 05 anos

### Superfícies de Projeção

Tecido Matte White (branco/preto) - filamentos de fibra de vidro



Lavável



Res a Umidade



160° de visão



Ganho 1.1



Retardamento de Chamas



## Dimensões

CÓDIGO	ÁREA DE PROJEÇÃO	FORMATO
NT - 001	146 x 109cm (72")	Vídeo (4/3)
NT - 002	170 x 127cm (84")	Vídeo (4/3)
NT - 003	203 x 152cm (100")	Vídeo (4/3)
NT - 004	243 x 182cm (120")	Vídeo (4/3)
NT - 005	304 x 228cm (150")	Vídeo (4/3)
NT - 006	365 x 274cm (180")	Vídeo (4/3)
NT - 021	406 x 304cm (200")	Vídeo (4/3)
-	-	-
NT - 007	146 x 91cm (68")	Wide (16/10)
NT - 008	170 x 106cm (79")	Wide (16/10)
NT - 009	203 x 127cm (94")	Wide (16/10)
NT - 010	243 x 152cm (113")	Wide (16/10)
NT - 011	304 x 190cm (141")	Wide (16/10)
NT - 012	365 x 228cm (170")	Wide (16/10)
NT - 013	406 x 254cm (187")	Wide (16/10)
-	-	-
NT - 014	160 x 90cm (72")	HDTV(16/9)
NT - 015	186 x 104cm (84")	HDTV(16/9)
NT - 016	203 x 114cm (92")	HDTV(16/9)
NT - 017	235 x 132cm (106")	HDTV(16/9)
NT - 022	265 x 149cm (120")	HDTV(16/9)
NT - 018	304 x 171cm (138")	HDTV(16/9)
NT - 023	332 x 187cm (150")	HDTV (16/9)
NT - 019	365 x 205cm (165")	HDTV(16/9)
NT - 020	406 x 228cm (184")	HDTV(16/9)

**Vídeo 4:3**  
(NTSC)

**Wide Screen**  
computador  
**16:10**

**16:9 HDTV**

## Acessórios

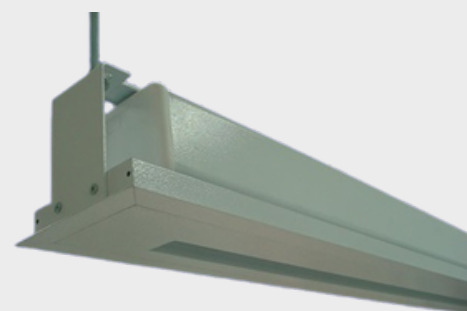

### CONTROLE REMOTO - RF

- Receptor - ARRF-004
- Emissor - ATRF-001

### SENSOR DE CORRENTE SEM FIO

- ASC-003

### MOLDURA PARA FORRO

- AMF